



سامانه
یکپارچه
پیدا کننده
سیب

وزارت بهداشت، درمان و آموزش پزشکی
معاونت بهداشت

راهنامه‌ی نقش پذیرش در سامانه سیب

ورود به سامانه سیب [اصفهان]

لطفا شماره ملی و کلمه عبور خود را وارد نمایید

شماره ملی

رمز عبور

متن تصویر را وارد نمایید

متن تصویر را وارد نمایید

کلمه عبور را فراموش کرده ام

ورود به سامانه

معاونت بهداشتی دانشگاه علوم پزشکی اصفهان
۱ زمستان ۱۴۰۱

شرح وظایف کاربر پذیرش در سامانه سیب

خلاصه فعالیتی که در حال حاضر از کاربر پذیرش انتظار می رود به شرح زیر است:

- ۱) بررسی وضعیت پرونده شخص در سامانه سیب
- ۲) توزیع ارجاعاتی که توسط مراقبین سلامت/بهبورزها و ... در سطح همان مرکز به یکدیگر صادر می شود. (سطح یک خدمات)
- ۳) پرینت فرم ارجاع **سطح دو** بیماران وارائه آن به بیمار.

نظام ارائه خدمات سلامت

شامل ارائه تمام خدمات پیشگیری، درمانی و توانبخشی مورد تأیید وزارت بهداشت، درمان و آموزش پزشکی است که این خدمات در نظام سلامت در سه سطح ارائه می‌شود.

سطح بندی خدمات

چیدمان خاص واحدهای تامین‌کننده خدماتها و مراقبت‌های سلامت برای آنکه دسترسی مردم به مجموعه‌ی خدمات تا جایی‌که ممکن است سهل و سریع، عادلانه، با کمترین هزینه و با بیشترین کیفیت باشد.

خدمات و مراقبت‌های سلامت در سه سطح در اختیار جمعیت و جامعه گذارده می‌شود:

سطح یک: واحدی در نظام سلامت که به طور معمول در جایی نزدیک به محل زندگی مردم (جمعیت تحت پوشش) قرار دارد، و در آن نخستین تماس فرد با نظام سلامت از طریق پزشک خانواده یا تیم سلامت اتفاق می‌افتد. خدمات ارتقای سلامت، پیشگیری و درمان‌های اولیه، ثبت اطلاعات در پرونده سلامت و ارجاع و پیگیری بیمار عمده‌ی خدمات این سطح را تشکیل می‌دهد که در چارچوب خدمات‌های واحد پزشکی خانواده، تجویز دارو و دیگر محصولات پزشکی و درخواست انجام خدمات پاراکلینیک شکل می‌گیرد. این سطح خود شامل پایگاه مجری برنامه پزشک خانواده و مرکز مجری برنامه پزشک خانواده می‌باشد.

سطح دو: واحدی در نظام سلامت که خدمات درمان تخصصی سرپایی یا بستری را در اختیار ارجاع‌شدگان از سطح یک قرار می‌دهد و سپس پزشک خانواده‌ی ارجاع‌کننده را از نتیجه کار خویش مطلع می‌سازد. خدمات تخصصی سرپایی، خدمات بستری، تجویز دارو و دیگر محصولات پزشکی و درخواست انجام خدمات پاراکلینیک از فعالیت‌های این سطح است.

سطح سه: شامل خدمات فوق تخصصی و توانبخشی سرپایی یا بستری دارای اولویت، تأمین دارو و دیگر اقلام پزشکی و خدمات پاراکلینیک می‌باشد. بازخورد خدمات این سطح در اختیار سطح ارجاع‌کننده قرار می‌گیرد

تعریف سطوح ارائه
خدمات در نظام
سلامت

نامی کلی از فرآیند
کاری
کاربرد پذیرش
با سامانه سبب

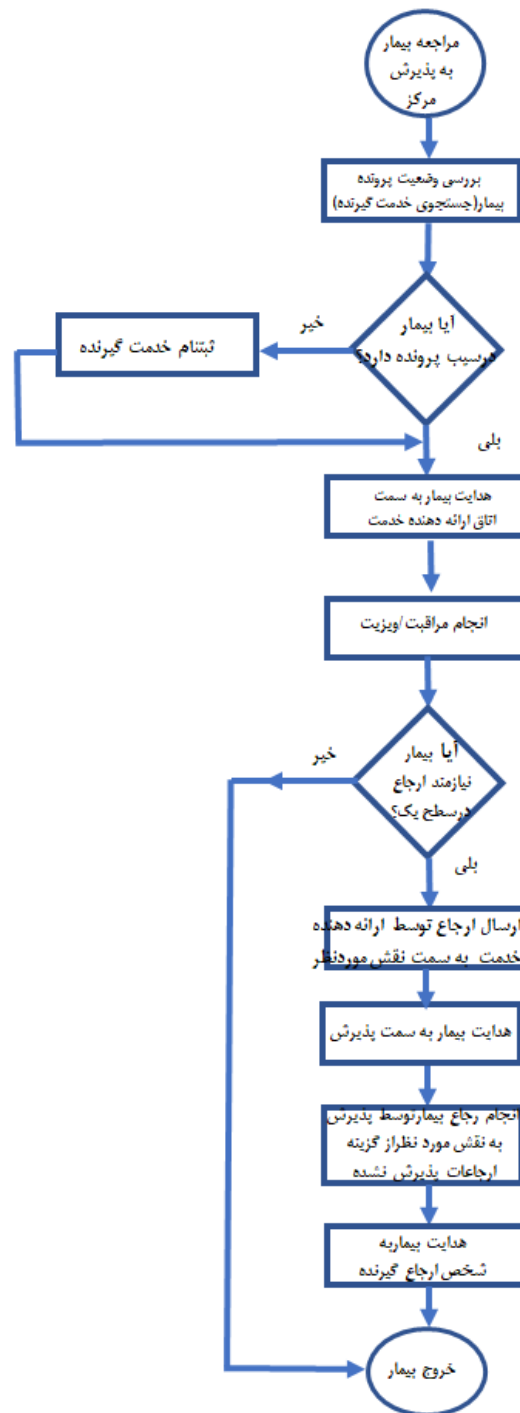

۱) ابتدا به بررسی وضعیت پرونده بیمار در سامانه سبب از طریق منو جستجوی خدمت گیرنده پردازید. (توضیحات در اسلاید شماره ۷ تا ۱۳)

۲) همانطور که در اسلاید شماره ۲ توضیح داده شد، پس از تعریف نقش کاربر پذیرش توزیع ارجاعات در سطح مرکز (سطح یک) برعهده ایشان بوده که فرآیند کاری در قالب فلوجارت فوق حضورتان ارائه می گردد.

(توضیحات تکمیلی در اسلاید شماره ۱۴ و ۱۵)

نمای کلی از فرآیند

کاری

کاربرد پزشک

با سامانه سبب

در ارتباط با ارجاعات

سطح دو

فاز دوم

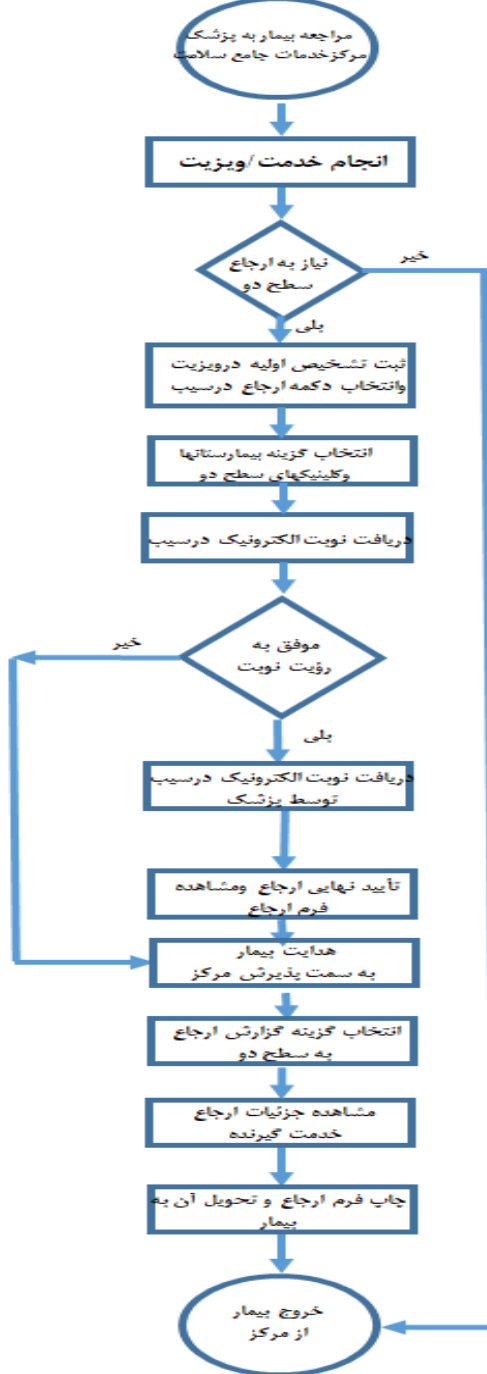

۳) همانطور که در اسلاید مربوط به شرح وظایف این نقش توضیح داده شد، پرینت فرم ارجاع **سطح دو** بر عهده کاربر پذیرش می باشد که توضیحات تکمیلی در اسلایدهای ۱۶ تا ۲۰ حضورتان ارائه می گردد.

میز کار نقش کاربر پذیرش

sib.mui.ac.ir/home/reception



وزارت بهداشت، درمان و آموزش پزشکی
معاونت بهداشت

سامانه
یکپارچه
بهداشت
سیب



مدیریت سامانه ▾ ثبت نام و سرشماری ▾ پیام ها ▾ گزارشهای دوره ای ▾

مرکز خدمات جامع سلامت شهری ابن سینا ▾ انتخاب خدمت گیرنده ▾

خروج

کارشناس فناوری اطلاعات سلامت

میز کار کار دان / کارشناس فناوری اطلاعات سلامت یا مسئول پذیرش

پیام ها

ارجاعات پذیرش نشده

ارجاعات پذیرش شده

نوبت دهی

صدور فیش

فهرست فیش های صادر شده

گزارش ارجاع به سطح دو

از طریق منو ثبت نام و سرشماری، گزینه جستجوی خدمت گیرنده را انتخاب نمایید

sib.mui.ac.ir/home/reception



سامانه
یکپارچه
بهداشت



مدیریت سامانه | ثبت نام و سرشماری | پیام ها | گزارشهای دوره ای

میز کار کارگزاران / کارشناس فناوری اطلاعات سلامت | جستجوی خدمت گیرنده | فهرست خدمت گیرندگان | ثبت نام خدمت گیرندگان



میز کار کارگزاران / کارشناس فناوری اطلاعات سلامت

- پیام ها
- ارجاعات پذیرش نشده
- ارجاعات پذیرش شده
- نوبت دهی
- صدور فیش
- فهرست فیش های صادر شده
- گزارش ارجاع به سطح دو

- ثبت نام خدمت گیرندگان
- فهرست خدمت گیرندگان
- جستجوی خدمت گیرنده

در کادرفوق کد ملی فرد را وارد کرده و نسبت به دریافت اطلاعات ایشان اقدام نمایید

جستجوی خدمت گیرنده



دریافت اطلاعات خدمت گیرنده

شماره ملی



اگر شخص در سامانه سیب دارای پرونده باشد، اطلاعات ایشان در این صفحه نمایش داده میشود

جستجوی خدمت گیرنده

دریافت اطلاعات خدمت گیرنده 🔍

شماره ملی: 1 2 7 9

نام و نام خانوادگی:	ن خطیبی زارا
تحت پوشش مرکز:	دانشگاه علوم پزشکی و خدمات بهداشتی در مانی اصفهان شبکه بهداشت و درمان اصفهان 1 مرکز خدمات جامع سلامت شهری نواب صفوی پایگاه سلامت شماره دو نواب صفوی
شماره تلفن مرکز:	03132275365, 32275358
کد خانوار:	1171911666
نام پزشک خانواده:	---

چنانچه اطلاعاتی نمایش داده نشد، یعنی فرد دارای پرونده نیست و جهت دریافت خدمات در سطح بهداشت(سطح یک خدمات نظام سلامت) لازم است ایشان در سامانه سیب ثبت نام گردد.
بنابراین از منو ثبت نام و سرشماری نسبت به ثبت نام خدمت گیرنده اقدام نمایید.

The screenshot shows the Sib website interface. At the top, there is a green header with the Sib logo and the text "سامانه یکپارچه بهداشت". Below the header is a dark green navigation bar with the following menu items: "مدیریت سامانه", "ثبت نام و سرشماری", "پیام ها", and "گزارشهای دوره ای". A red arrow points to the "ثبت نام و سرشماری" menu item, which has a dropdown menu open showing three options: "ثبت نام خدمت گیرندگان", "فهرست خدمت گیرندگان", and "جستجوی خدمت گیرنده". Below the navigation bar is a sidebar with a green header "میز کار کار دان / کارشناس فناوری اطلاعات سلامت". The sidebar contains a list of service options under the heading "پیام ها": "ارجاعات پذیرش نشده", "ارجاعات پذیرش شده", "نوبت دهی", "صدور فیش", "فهرست فیش های صادر شده", and "گزارش ارجاع به سطح دو".

ثبت نام

ملیت

شماره ملی

سن کمتر از 1 ماه است و هنوز شماره ملی دریافت نشده است

تاریخ تولد

معرفی خانوار

اگر قبلاً یکی از اعضای خانوار ثبت نام شده است شماره ملی عضو خانوار ثبت نام شده را وارد کنید

ابتدا ملیت فرد را مشخص کنید
اگر فرد ایرانی است که در کادربعدی
کدملی را وارد کرده و سپس نسبت به ورود
اطلاعات مربوط به تاریخ تولد ایشان به
شکل دقیق اقدام نمایید (روز/ماه/سال)

نکته ۱: برای نوزادان ایرانی کمتر از یک ماه،
تیک گزینه مربوطه را وارد نمایید

نکته ۲: چنانچه در حال حاضر یکی
از اعضای خانوار خدمت گیرنده تحت
پوشش مرکز شما ثبت نام بوده می توانید
کدملی ایشان را در کادر "معرفی خانوار"
وارد نمایید تا سامانه به طور خودکار
شخص جدید را در خانوارش قرار دهد

نکته ۳: اگر فرد غیر ایرانی است که پس
از انتخاب ملیت مربوطه نیازی به ورود
اطلاعات دیگر نبوده و می توانید وارد
مرحله بعدی شوید

نام خانوادگی	شماره ملی	شماره شناسنامه	نام
<input type="text"/>	<input type="text"/>	<input type="text"/>	<input type="text"/>
جنسیت	ملیت	مرکز تحت پوشش	تاریخ تولد
<input type="radio"/> زن <input type="radio"/> مرد	غیر ایرانی	...	روز <input type="text"/> ماه <input type="text"/> سال <input type="text"/>
نوع اقامت	مهدکودک/محل دوره/دانشگاه	نوع جمعیت (سکونت)	گروه خونی
...
تلفن همراه	صاحب تلفن	پست الکترونیکی	تلفن ثابت (کد شهرستان)
<input type="text"/>	...	<input type="text"/>	شماره تماس همراه کد شهر <input type="text"/>
شهر / روستا			
...			
آدرس			
<input type="text"/>			
کد پستی	گروه خدمت	بیمه پایه اول	تاریخ اعتبار بیمه
<input type="text"/>	...	نامشخص	روز <input type="text"/> ماه <input type="text"/> سال <input type="text"/>
شماره ملی پدر	شماره ملی مادر	کد خانوار	نسبت در خانوار
<input type="text"/>	<input type="text"/>	برای اولین عضو خانوار کد نیاز نیست	...
وضعیت تاهل	سطح تحصیلات	نوع شغل	مقطع تحصیلی
...
تعداد فرزند			
<input type="text"/>			

ثبت ✓

اگر ملیت فرد ایرانی بوده و تاریخ تولد ایشان را دقیق وارد نموده باشید، اطلاعات هویتی ایشان (نام، نام خانوادگی، کد ملی، تاریخ تولد و جنسیت) با توجه به استعلام سامانه سیب از سامانه ثبت احوال به شما نمایش داده می شود.

✓ چنانچه فرد غیر ایرانی باشد این اطلاعات را به صورت دستی وارد نمایید

✓ مرکز تحت پوشش: اگر محل سکونت فرد در محدوده مرکز بهداشت شما می باشد بنا به موقعیت مکانی ایشان، در یکی واحدهای زیرمجموعه تحت پوشش خود ثبت نام نمایید در غیر این صورت به صورت مهمان ثبت نام نمایید.

✓ نکته ۱: برای ثبت نام نوزادان حتما باید کد ملی مادر در پایین این صفحه وارد شود که لازم است مادر در سامانه ثبت نام باشد و زایمان ایشان نیز در سامانه توسط ارائه دهندگان خدمت (ماما، مراقب- ماما و...) ثبت شده باشد. اگر نوزاد از طریق رحم اجاره ای یا به صورت فرزندخوانده باشد با ستاد شبکه خود هماهنگی فرمایید.

پس از ثبتنام خدمت گیرنده را به اتاق ارائه خدمت مورد نظرایشان راهنمایی فرمایید.

نکته: اگر پس از اقدام به ثبتنام به جای مشاهده صفحه ثبتنام و فرم مربوطه، سامانه پیغام داد که شخص در دانشگاه دیگری ثبتنام می باشد، لطفاً جهت ورود زدن ایشان به یکی از واحدهای زیرمجموعه مرکز خود با نقشهای مراقب سلامت و یا بهورز هماهنگی لازم را بعمل آورید

جهت مشاهده اسامی افراد ارجاع شده در سطح مرکز برای توزیع ارجاع ایشان، از طریق میز کار خود گزینه "ارجاعات پذیرش نشده" را انتخاب نمایید

← → ↻ sib.mui.ac.ir/home/reception

سامانه
یکپارچه
بهداشت

وزارت بهداشت، درمان و آموزش پزشکی
معاونت بهداشت

مدیریت سامانه - ثبت نام و سرشماری - پیام ها - گزارشهای دوره ای - مرکز خدمات جامع سلامت شهری ابن سینا - انتخاب خدمت گیرنده

خروج

کارشناس فناوری اطلاعات سلامت / کارکنان / کارشناس فناوری اطلاعات سلامت

میز کار کارکنان / کارشناس فناوری اطلاعات سلامت یا ...

پیام ها
ارجاعات پذیرش نشده
ارجاعات پذیرش شده
نوبت دهی
مدور فیش
فهرست فیش های صادر شده
گزارش ارجاع به سطح دو

ارجاعات پذیرش نشده

وضعیت ارجاع: ...
 کد ارجاع: ▾
 از تاریخ: 1401/11/01
 تا تاریخ: ___/___/___
 شماره ملی بیمار:
 نام بیمار:
 نام خانوادگی بیمار:

کد خدمت

جستجو

ردیف	کد ارجاع	از	تا	عنوان	شماره ملی خدمت گیرنده	ساعت	تاریخ	وضعیت
1	27	1170	مرکز شهری ابن سینا(حسین خاکباز، پزشک)	کارشناس سلامت روان مرکز شهری ابن سینا	1919496611	13:06	1401/11/04	ارسال به ...
2	66	1170	پایگاه سلامت منعمه ابن سینا(فبیمه فخراول، مراقب سلامت)	پزشک مرکز شهری ابن سینا	9539	12:53	1401/11/04	ارسال به ...
3	88	1170	مرکز شهری ابن سینا(حسین خاکباز، پزشک)	کارشناس سلامت روان مرکز شهری ابن سینا	3409	12:09	1401/11/04	ارسال به ...
4	49	1170	پایگاه سلامت شماره یک(حاج محمد جعفر)(اعظم شاهی، مراقب سلامت)	کارشناس سلامت روان مرکز شهری ابن سینا	96611	11:37	1401/11/04	ارسال به ...
5	07	1170	مرکز شهری ابن سینا(حسین خاکباز، پزشک)	کارشناس سلامت روان مرکز شهری ابن سینا	9574	11:12	1401/11/04	ارسال به ...
6	37	1170	پایگاه سلامت شماره یک(حاج محمد جعفر)(اعظم شاهی، مراقب سلامت)	کارشناس سلامت روان مرکز شهری ابن سینا	1077	11:00	1401/11/04	ارسال به ...
7	07	1170	پایگاه سلامت شماره یک(حاج محمد جعفر)(شهبلا چرمی، مراقب سلامت)	پزشک مرکز شهری ابن سینا	1597	10:39	1401/11/04	ارسال به ...
8	80	1170	پایگاه سلامت شماره یک(حاج محمد جعفر)(اعظم شاهی، مراقب سلامت)	کارشناس سلامت روان مرکز شهری ابن سینا	3487	10:28	1401/11/04	ارسال به ...

همانطور که در تصویر فوق ملاحظه می فرمایید، کاربر پذیرش در این صفحه قادر به مشاهده تمامی ارجاعات ارسال شده بین ارائه دهندگان خدمت مرکز خود می باشد که بایستی تا قبل از حضور بیمار در اتاق شخص ارجاع گیرنده، **توزیع این ارجاع توسط پذیرش در سامانه سبب انجام گردد.** به این منظور از گزینه "ارسال به..." که در ردیف اطلاعات خدمت گیرنده می باشد، نام شخص مورد نظر جهت ارجاع به ایشان را انتخاب نمایید و ارجاع را انجام دهید.

جهت مشاهده اسامی افراد ارجاع شده به سطح دو و پرینت فرم ارجاع ، از طریق میز کار خود گزینه " گزارش ارجاع به سطح دو " را انتخاب نمایید

sib.mui.ac.ir/home/reception

وزارت بهداشت، درمان و آموزش پزشکی
معاونت بهداشت

سامانه
یکپارچه
بهداشتی

مدیریت سامانه | ثبت نام و سرشماری | پیام ها | گزارشهای دوره ای

مرکز خدمات جامع سلامت شهری ابن سینا | انتخاب خدمت گیرنده

خروج

کارشناس فناوری اطلاعات سلامت / کارکنان

میز کار کارکنان / کارشناس فناوری اطلاعات سلامت یا ابن سینا

پیام ها

- ارجاعات پذیرش نشده
- ارجاعات پذیرش شده
- نوبت دهی
- مدور فیش
- فهرست فیش های صادر شده
- گزارش ارجاع به سطح دو

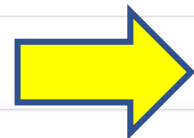

گزارش ارجاع به سطح دو (4 مورد)

نام خدمت گیرنده: شماره ملی خدمت گیرنده: تاریخ ارجاع از: تا: ارجاعات: بازخورد:

شماره ردیف	نام خدمت گیرنده	شماره ملی	خدمت دهنده	تاریخ ارجاع	ساعت	شبکه	بازخورد
1	میرخلف زاده	1283	حسین خاکباز	1401/11/04	17:47:10	مرکز شهری ابن سینا	ندارد
2	ن خطیبی نژاد	1270	حسین خاکباز	1401/11/04	17:33:28	مرکز شهری ابن سینا	ندارد
3	عباسی	1159	حسین خاکباز	1401/11/04	11:24:46	مرکز شهری ابن سینا	ندارد
4	عباسی	1159	حسین خاکباز	1401/11/04	08:53:51	مرکز شهری ابن سینا	ندارد



با کلیک به روی علامت فوق، نسبت به مشاهده جزئیات ارجاع اقدام نمایید

تاریخ: 1401/11/04

پزشک: حسین خاکباز	شماره ملی بیمار: 9: 12:	نام بیمار: ...
محل خدمت: مرکز شهری ابن سینا	سن زمان خدمت: 31 سال و 7 ماه و 9 روز	سن: 31 سال و 7 ماه و 9 روز
CC(شکایت اصلی): زانو درد		

تشخیص افتراقی

M763 : Iliotibial band syndrome

رادیولوژی

Left Knee X-RAY (AP and LAT)

ارجاعات

متخصص ارتوپدی



مشاهده فرم پرینت ارجاع دریافت نوبت مشاهده باز خورد نظام ارجاع

فرم ارجاع بیمار از مرکز ارائه دهنده خدمات بهداشتی (سطح 1) به مرکز ارائه دهنده خدمات بهداشتی تخصصی (سطح 2)

 01101E0KLNQT		تاریخ پذیرش: 1401/11/17 تاریخ نوبت: 1401/11/17 12:15 نام مرکز نوبت گرفته شده: بیمارستان امام خمینی فلاورجان - شناسه داخلی نوبت: 132283	
فرم ارجاع بیمار توسط پزشک خانواده			
سازمان بیمه گر: تأمین اجتماعی	صندوق بیمه ای:	شماره بیمه: 0074606329	تاریخ اعتبار: 1401/12/15
مرکز خدمات جامع سلامت: مرکز خدمات جامع سلامت شهری / روستایی شبانه روزی		شماره تماس مرکز: 03137222080	
نام و نام خانوادگی پزشک خانواده: زهرا		شماره نظام پزشکی: 1356/6/8	
نام و نام خانوادگی بیمار: شیوا	شماره ملی: 02	1	تاریخ تولد: 1356/6/8
شکایت اصلی بیمار:		یافته های بالینی:	
فشار خون: 100/70	نبض:	درجه حرارت: C 36	تعداد تنفس:
بیماری زمینه ای: Major depressive disorder, single episode, unspecified		داروهای مصرفی:	
Prediabetes		سابقه خانوادگی:	
Prediabetes			
تشخیص پزشک خانواده: Nausea and vomiting			
داروهای تجویزی:		آزمایشات درخواستی:	
رادیولوژی:		رادیولوژی:	
علت ارجاع: ویزیت متخصص		نوع تخصص ارجاعی: فوق تخصص گوارش و کبد بالغین	
نوع ارجاع: غیراورژانسی			
توضیحات:			
تست ارجاع			
فرم بازخوراند از مراکز ارائه خدمات درمانی			
نام بیمارستان / درمانگاه:		شماره تماس:	
نام و نام خانوادگی متخصص/فوق تخصص:		نوع تخصص:	
شماره نظام پزشکی:		شماره نظام پزشکی:	
علت مراجعه:		علائم بالینی:	
فشارخون:	نبض:	درجه حرارت:	تعداد تنفس:
قند:	وزن:	قد:	وزن:
تشخیص اولیه پزشک متخصص / فوق تخصص:			
داروهای تجویزی:		آزمایشات درخواستی:	
رادیولوژی:		سایر اقدامات:	
پیگیری لازم:		توضیحات:	
<input type="checkbox"/> مراجعه مجدد <input type="checkbox"/> ارجاع به متخصص یا فوق تخصص <input type="checkbox"/> ادامه درمان و کنترل توسط پزشک خانواده <input type="checkbox"/> بستری			
تشخیص نهایی پزشک متخصص / فوق تخصص:			

تاریخ: 1401/11/04

نام بیمار: ه	لطف زاده	شماره ملی بیمار: 1283	پزشک: حسین خاکباز
سن: 49 سال و 9 ماه و 29 روز	سن زمان خدمت: 49 سال و 9 ماه و 29 روز	محل خدمت: مرکز شهری ابن سینا	
CC(شکایت اصلی): پیلودرد			

تشخیص افتراقی

Calculus of kidney N200 سنگ کلیه

ارجاعات

متخصص جراحی کلیه و مجاری ادراری تناسلی

- مشاهده باز خورد نظام ارجاع
- مشاهده فرم پرینت ارجاع
- حذف نوبت
- دریافت وضعیت نوبت
- جزئیات نوبت دریافت شده

نکته

در صورتیکه نوبت توسط پزشک ارجاع دهنده اخذ شده باشد، در این صفحه دکمه های "جزئیات نوبت دریافت شده"، "دریافت وضعیت نوبت"، "حذف نوبت" نیز مشاهده می شود.

چنانچه تقاضای تغییر زمان نوبت اخذ شده از طریق سامانه سیب را داشته باشید، در صورتیکه همچنان نوبت خالی از پزشک متخصص وجود داشته باشد، کاربر پذیرش می تواند نوبت قبلی را حذف کرده و نسبت به دریافت نوبت جدید اقدام نماید.